ÚZEMNÍ PLÁN RADENÍN, úplné znění po změně č. 4

Výkres základního členění území M1:5000

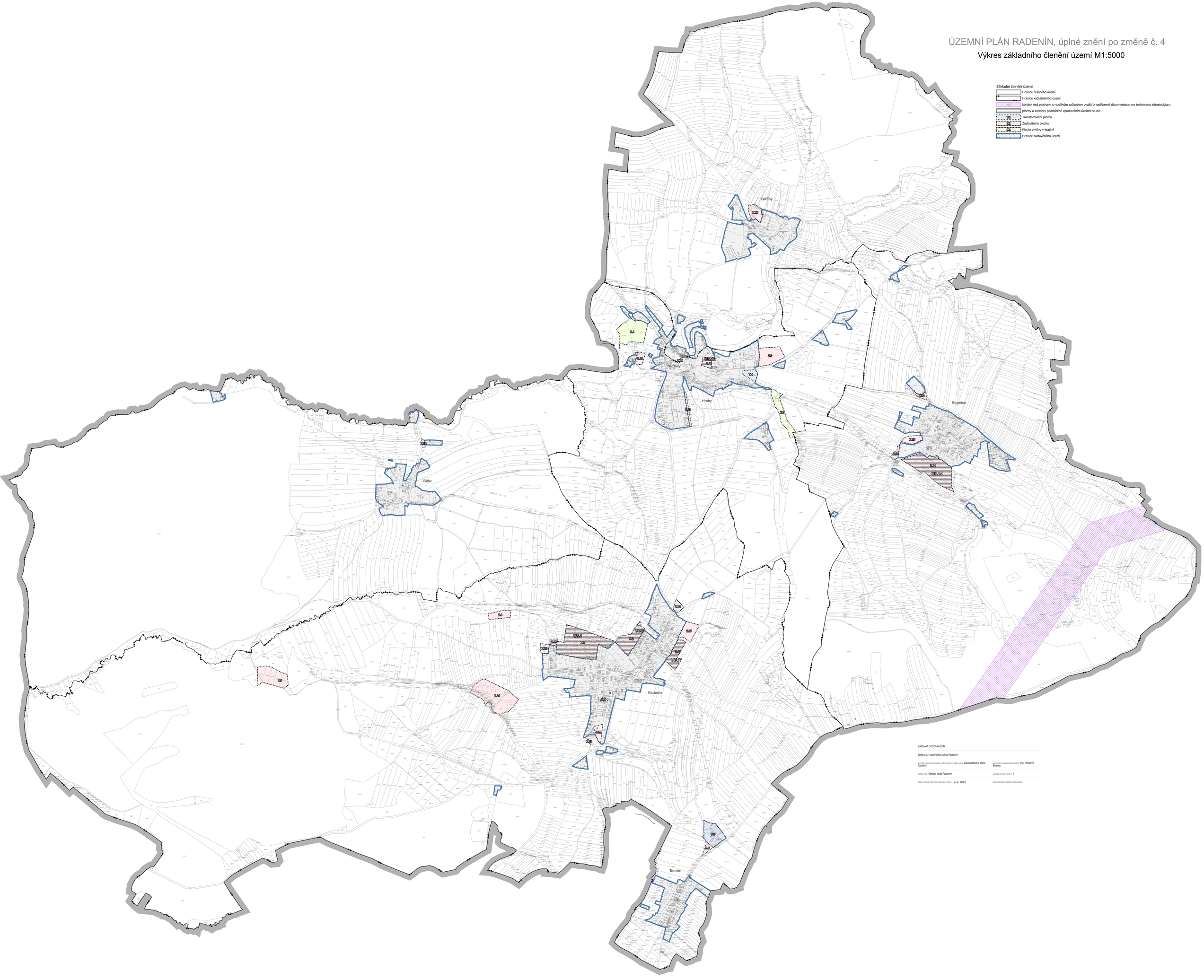

ZÁZNAM O ÚČINNOSTI

Změna č.4 územního plánu Radenín

oznámení správního orgánu, který územní plán vydal: Zastupitelstvo obce Radenín

oprávněná úsoba pořizovatele: Ing. Vlastimil Smitka

pořizovatel: Obecní úřad Radenín

pořadové číslo změny: 4

datum nabytí účinnosti poslední změny: 4. 6. 2025

otisk úředního razítka pořizovatele: